

Santiago de Cali, mayo 30 de 2025

JHONNY ALEXANDER GARCES GARCES

Secretaria de Educación Distrital
Santiago de Cali

Informe de Gestión – Periodo mayo de 2025.

De acuerdo a lo establecido en el Contrato de prestación de servicios profesionales No. 4143.010.26.1.0269 de 2025, me permito informar las actividades ejecutadas en el periodo en mención:

1. Realizar visitas técnicas a las Instituciones Educativas de Santiago de Cali para determinar estado de infraestructura.

Asistí a la visita por emergencias

- IEO BOYACA SEDE INDEPENDENCIA



2) Proyectar informes sobre el desarrollo y seguimiento al mejoramiento de la infraestructura escolar con el fin de verificar el estado de acuerdo a su competencia

Actualicé presupuesto para proyecto 100 sedes de las siguientes instituciones:

- IEO DECEPAZ SEDE PRINCIPAL
- IEO SANTA FE SEDE ESTADO DE PUERTO RICO

SECRETARIA DE EDUCACION MUNICIPAL					
BASE PRESUPUESTOS					
I. MEJORAMIENTO LOCATIVOS					
ITEM	ACTIVIDAD	UNID.	CANTIDAD	VALOR TOTAL	
1.1.1	DEBETO Mejoramiento E. Sede FA Sede Estadio de Puerto Rico	NUM	1	465,322,481.00	
1.1.2	DEBETO Mejoramiento E. Sede FA Sede Estadio de	NUM	1	6,144,401.00	
				471,466,882.00	
CUADRO DE CANTIDADES Y PRECIOS					
ITEM	ACTIVIDAD	UNIDAD	CANT.	VAL. UNIT.	VAL. TOTAL
PRELIMINARES					
1.01	LOCALIZACION-REPLANTEO OBRA ARQUITECT.	M2	1540.00	\$ 5,760.00	\$ 8,884,280.00
1.02	RETIRO LAMPARA	UNID	3.00	\$ 18,420.00	\$ 55,260.00
1.03	OBRA SEGURIDAD PREVENTIVA ANCHO-TRAMAS	UNID	3.00	\$ 152,700.00	\$ 458,124.00
1.04	DESMONTE CIELO FALSO PANEL *	M2	80.00	\$ 8,704.00	\$ 696,320.00
1.05	REPLANTEO TELA FIB/TEJIDA H2L TOM-BORDO	M	310.00	\$ 12,520.00	\$ 3,881,200.00
1.06	DESMONTE CIELO FALSO PANEL *	M2	190.00	\$ 8,704.00	\$ 1,651,820.00
1.07	RENOVACION VISTA CANAL	M	80.00	\$ 36,117.00	\$ 2,889,360.00
1.08	RENOVACION PISO BACHINPE-BALDOSA-MOPEDRO	M2	190.00	\$ 4,651.00	\$ 883,690.00
1.09	RENOVACION PORTAFRISO CONCRETO BACHIN-LOCOM	M	80.00	\$ 3,738.00	\$ 299,040.00
				\$	18,240,756.00
2 MOVIMIENTOS DE TIERRA. RELLENOS					
2.01	EDIFICACION TERRAZA Y MADO	M3	20.00	\$ 21,250.00	\$ 425,000.00
2.02	RELLENOS RODAPIEDRA COMPACTARANA	M3	20.00	\$ 81,281.00	\$ 1,625,620.00
				\$	2,050,620.00
3 OBRAS DE ACEROS					
3.01	ISOLADO ESPEJOR-20MM 2020 P37 210	M2	60.00	\$ 34,216.00	\$ 2,052,960.00
				\$	2,052,960.00
4 ESTRUCTURA DE CONCRETO (PISAS-DIVISIONES)					
4.01	VISTA CANAL CONCRETO PISO 2000 PSI	M3	2.00	\$ 168,104.00	\$ 336,208.00
				\$	336,208.00
5 MAMPOLTES Y DIVISIONES Y DIVISIONES					
5.01	MURO CALADO LADRILLO LIMPIO	M2	4.00	\$ 108,419.00	\$ 433,676.00
				\$	433,676.00
6 OBRAS DE REVESTIMIENTOS METALICOS					
6.01	ESTRUCTURA METALICA PERLA IFE	UD	400.00	\$ 18,331.00	\$ 7,332,400.00
6.02	TELA UPVC E-5MM	M2	230.00	\$ 6,641.00	\$ 1,527,430.00
6.03	CABALLETE UPVC	M	24.00	\$ 66,400.00	\$ 1,593,600.00
6.04	C/FALSO LAMINA PVC A-30CM E-5MM COLOR BLANCO MATA	M2	60.00	\$ 27,792.00	\$ 1,667,520.00
6.05	CANAL LAMINA GALVANIZADA GAL 22	M	47.00	\$ 21,739.00	\$ 1,024,613.00
				\$	16,145,583.00

SECRETARIA DE EDUCACION MUNICIPAL					
BASE PRESUPUESTOS					
I. MEJORAMIENTO LOCATIVOS					
ITEM	ACTIVIDAD	UNID.	CANTIDAD	VALOR TOTAL	
1.1.1	DEBETO Mejoramiento E. SEDERAZ SEDE PRINCIPAL	NUM	1	133,201,712.00	
1.1.2	DEBETO Mejoramiento E. SEDERAZ SEDE PRINCIPAL	NUM	1	35,214,746.12	
				168,416,458.12	
CUADRO DE CANTIDADES Y PRECIOS					
ITEM	ACTIVIDAD	UNIDAD	CANT.	VAL. UNIT.	VAL. TOTAL
PRELIMINARES					
1.01	LOCALIZACION-REPLANTEO OBRA ARQUITECTON.	M2	200.00	\$ 5,760.00	\$ 1,152,000.00
1.02	OBRA SEGURIDAD PREVENTIVA ANCHO-TRAMAS	UNID	3.00	\$ 152,700.00	\$ 458,124.00
1.03	DESMONTE CIELO FALSO PANEL *	M2	300.00	\$ 8,704.00	\$ 2,611,200.00
1.04	REPLANTEO TELA FIB/TEJIDA H2L TOM-BORDO	M	200.00	\$ 8,600.00	\$ 1,720,000.00
1.05	DESMONTE CIELO FALSO PANEL *	M2	200.00	\$ 8,704.00	\$ 1,740,800.00
1.06	RENOVACION VISTA CANAL	M	80.00	\$ 36,117.00	\$ 2,889,360.00
1.07	RENOVACION PISO BACHINPE-BALDOSA-MOPEDRO	M2	190.00	\$ 4,651.00	\$ 883,690.00
1.08	RENOVACION PISO BACHINPE-BALDOSA-MOPEDRO	M2	190.00	\$ 4,651.00	\$ 883,690.00
1.09	RENOVACION PISO BACHINPE-BALDOSA-MOPEDRO	M2	190.00	\$ 4,651.00	\$ 883,690.00
1.10	RENOVACION PISO BACHINPE-BALDOSA-MOPEDRO	M2	190.00	\$ 4,651.00	\$ 883,690.00
1.11	RENOVACION PISO BACHINPE-BALDOSA-MOPEDRO	M2	190.00	\$ 4,651.00	\$ 883,690.00
1.12	RENOVACION PISO BACHINPE-BALDOSA-MOPEDRO	M2	190.00	\$ 4,651.00	\$ 883,690.00
1.13	RENOVACION PISO BACHINPE-BALDOSA-MOPEDRO	M2	190.00	\$ 4,651.00	\$ 883,690.00
1.14	RENOVACION PISO BACHINPE-BALDOSA-MOPEDRO	M2	190.00	\$ 4,651.00	\$ 883,690.00
1.15	RENOVACION PISO BACHINPE-BALDOSA-MOPEDRO	M2	190.00	\$ 4,651.00	\$ 883,690.00
1.16	RENOVACION PISO BACHINPE-BALDOSA-MOPEDRO	M2	190.00	\$ 4,651.00	\$ 883,690.00
1.17	RENOVACION PISO BACHINPE-BALDOSA-MOPEDRO	M2	190.00	\$ 4,651.00	\$ 883,690.00
1.18	RENOVACION PISO BACHINPE-BALDOSA-MOPEDRO	M2	190.00	\$ 4,651.00	\$ 883,690.00
1.19	RENOVACION PISO BACHINPE-BALDOSA-MOPEDRO	M2	190.00	\$ 4,651.00	\$ 883,690.00
1.20	RENOVACION PISO BACHINPE-BALDOSA-MOPEDRO	M2	190.00	\$ 4,651.00	\$ 883,690.00
1.21	RENOVACION PISO BACHINPE-BALDOSA-MOPEDRO	M2	190.00	\$ 4,651.00	\$ 883,690.00
1.22	RENOVACION PISO BACHINPE-BALDOSA-MOPEDRO	M2	190.00	\$ 4,651.00	\$ 883,690.00
1.23	RENOVACION PISO BACHINPE-BALDOSA-MOPEDRO	M2	190.00	\$ 4,651.00	\$ 883,690.00
1.24	RENOVACION PISO BACHINPE-BALDOSA-MOPEDRO	M2	190.00	\$ 4,651.00	\$ 883,690.00
1.25	RENOVACION PISO BACHINPE-BALDOSA-MOPEDRO	M2	190.00	\$ 4,651.00	\$ 883,690.00
1.26	RENOVACION PISO BACHINPE-BALDOSA-MOPEDRO	M2	190.00	\$ 4,651.00	\$ 883,690.00
1.27	RENOVACION PISO BACHINPE-BALDOSA-MOPEDRO	M2	190.00	\$ 4,651.00	\$ 883,690.00
1.28	RENOVACION PISO BACHINPE-BALDOSA-MOPEDRO	M2	190.00	\$ 4,651.00	\$ 883,690.00
1.29	RENOVACION PISO BACHINPE-BALDOSA-MOPEDRO	M2	190.00	\$ 4,651.00	\$ 883,690.00
1.30	RENOVACION PISO BACHINPE-BALDOSA-MOPEDRO	M2	190.00	\$ 4,651.00	\$ 883,690.00
1.31	RENOVACION PISO BACHINPE-BALDOSA-MOPEDRO	M2	190.00	\$ 4,651.00	\$ 883,690.00
1.32	RENOVACION PISO BACHINPE-BALDOSA-MOPEDRO	M2	190.00	\$ 4,651.00	\$ 883,690.00
1.33	RENOVACION PISO BACHINPE-BALDOSA-MOPEDRO	M2	190.00	\$ 4,651.00	\$ 883,690.00
1.34	RENOVACION PISO BACHINPE-BALDOSA-MOPEDRO	M2	190.00	\$ 4,651.00	\$ 883,690.00
1.35	RENOVACION PISO BACHINPE-BALDOSA-MOPEDRO	M2	190.00	\$ 4,651.00	\$ 883,690.00
1.36	RENOVACION PISO BACHINPE-BALDOSA-MOPEDRO	M2	190.00	\$ 4,651.00	\$ 883,690.00
1.37	RENOVACION PISO BACHINPE-BALDOSA-MOPEDRO	M2	190.00	\$ 4,651.00	\$ 883,690.00
1.38	RENOVACION PISO BACHINPE-BALDOSA-MOPEDRO	M2	190.00	\$ 4,651.00	\$ 883,690.00
1.39	RENOVACION PISO BACHINPE-BALDOSA-MOPEDRO	M2	190.00	\$ 4,651.00	\$ 883,690.00
1.40	RENOVACION PISO BACHINPE-BALDOSA-MOPEDRO	M2	190.00	\$ 4,651.00	\$ 883,690.00
1.41	RENOVACION PISO BACHINPE-BALDOSA-MOPEDRO	M2	190.00	\$ 4,651.00	\$ 883,690.00
1.42	RENOVACION PISO BACHINPE-BALDOSA-MOPEDRO	M2	190.00	\$ 4,651.00	\$ 883,690.00
1.43	RENOVACION PISO BACHINPE-BALDOSA-MOPEDRO	M2	190.00	\$ 4,651.00	\$ 883,690.00
1.44	RENOVACION PISO BACHINPE-BALDOSA-MOPEDRO	M2	190.00	\$ 4,651.00	\$ 883,690.00
1.45	RENOVACION PISO BACHINPE-BALDOSA-MOPEDRO	M2	190.00	\$ 4,651.00	\$ 883,690.00
1.46	RENOVACION PISO BACHINPE-BALDOSA-MOPEDRO	M2	190.00	\$ 4,651.00	\$ 883,690.00
1.47	RENOVACION PISO BACHINPE-BALDOSA-MOPEDRO	M2	190.00	\$ 4,651.00	\$ 883,690.00
1.48	RENOVACION PISO BACHINPE-BALDOSA-MOPEDRO	M2	190.00	\$ 4,651.00	\$ 883,690.00
1.49	RENOVACION PISO BACHINPE-BALDOSA-MOPEDRO	M2	190.00	\$ 4,651.00	\$ 883,690.00
1.50	RENOVACION PISO BACHINPE-BALDOSA-MOPEDRO	M2	190.00	\$ 4,651.00	\$ 883,690.00
1.51	RENOVACION PISO BACHINPE-BALDOSA-MOPEDRO	M2	190.00	\$ 4,651.00	\$ 883,690.00
1.52	RENOVACION PISO BACHINPE-BALDOSA-MOPEDRO	M2	190.00	\$ 4,651.00	\$ 883,690.00
1.53	RENOVACION PISO BACHINPE-BALDOSA-MOPEDRO	M2	190.00	\$ 4,651.00	\$ 883,690.00
1.54	RENOVACION PISO BACHINPE-BALDOSA-MOPEDRO	M2	190.00	\$ 4,651.00	\$ 883,690.00
1.55	RENOVACION PISO BACHINPE-BALDOSA-MOPEDRO	M2	190.00	\$ 4,651.00	\$ 883,690.00
1.56	RENOVACION PISO BACHINPE-BALDOSA-MOPEDRO	M2	190.00	\$ 4,651.00	\$ 883,690.00
1.57	RENOVACION PISO BACHINPE-BALDOSA-MOPEDRO	M2	190.00	\$ 4,651.00	\$ 883,690.00
1.58	RENOVACION PISO BACHINPE-BALDOSA-MOPEDRO	M2	190.00	\$ 4,651.00	\$ 883,690.00
1.59	RENOVACION PISO BACHINPE-BALDOSA-MOPEDRO	M2	190.00	\$ 4,651.00	\$ 883,690.00
1.60	RENOVACION PISO BACHINPE-BALDOSA-MOPEDRO	M2	190.00	\$ 4,651.00	\$ 883,690.00
1.61	RENOVACION PISO BACHINPE-BALDOSA-MOPEDRO	M2	190.00	\$ 4,651.00	\$ 883,690.00
1.62	RENOVACION PISO BACHINPE-BALDOSA-MOPEDRO	M2	190.00	\$ 4,651.00	\$ 883,690.00
1.63	RENOVACION PISO BACHINPE-BALDOSA-MOPEDRO	M2	190.00	\$ 4,651.00	\$ 883,690.00
1.64	RENOVACION PISO BACHINPE-BALDOSA-MOPEDRO	M2	190.00	\$ 4,651.00	\$ 883,690.00
1.65	RENOVACION PISO BACHINPE-BALDOSA-MOPEDRO	M2	190.00	\$ 4,651.00	\$ 883,690.00
1.66	RENOVACION PISO BACHINPE-BALDOSA-MOPEDRO	M2	190.00	\$ 4,651.00	\$ 883,690.00
1.67	RENOVACION PISO BACHINPE-BALDOSA-MOPEDRO	M2	190.00	\$ 4,651.00	\$ 883,690.00
1.68	RENOVACION PISO BACHINPE-BALDOSA-MOPEDRO	M2	190.00	\$ 4,651.00	\$ 883,690.00
1.69	RENOVACION PISO BACHINPE-BALDOSA-MOPEDRO	M2	190.00	\$ 4,651.00	\$ 883,690.00
1.70	RENOVACION PISO BACHINPE-BALDOSA-MOPEDRO	M2	190.00	\$ 4,651.00	\$ 883,690.00
1.71	RENOVACION PISO BACHINPE-BALDOSA-MOPEDRO	M2	190.00	\$ 4,651.00	\$ 883,690.00
1.72	RENOVACION PISO BACHINPE-BALDOSA-MOPEDRO	M2	190.00	\$ 4,651.00	\$ 883,690.00
1.73	RENOVACION PISO BACHINPE-BALDOSA-MOPEDRO	M2	190.00	\$ 4,651.00	\$ 883,690.00
1.74	RENOVACION PISO BACHINPE-BALDOSA-MOPEDRO	M2	190.00	\$ 4,651.00	\$ 883,690.00
1.75	RENOVACION PISO BACHINPE-BALDOSA-MOPEDRO	M2	190.00	\$ 4,651.00	\$ 883,690.00
1.76	RENOVACION PISO BACHINPE-BALDOSA-MOPEDRO	M2	190.00	\$ 4,651.00	\$ 883,690.00
1.77	RENOVACION PISO BACHINPE-BALDOSA-MOPEDRO	M2	190.00	\$ 4,651.00	\$ 883,690.00
1.78	RENOVACION PISO BACHINPE-BALDOSA-MOPEDRO	M2	190.00	\$ 4,651.00	\$ 883,690.00
1.79	RENOVACION PISO BACHINPE-BALDOSA-MOPEDRO	M2	190.00	\$ 4,651.00	\$ 883,690.00
1.80	RENOVACION PISO BACHINPE-BALDOSA-MOPEDRO	M2	190.00	\$ 4,651.00	\$ 883,690.00
1.81	RENOVACION PISO BACHINPE-BALDOSA-MOPEDRO	M2	190.00	\$ 4,651.00	\$ 883,690.00
1.82	RENOVACION PISO BACHINPE-BALDOSA-MOPEDRO	M2	190.00	\$ 4,651.00	\$ 883,690.00
1.83	RENOVACION PISO BACHINPE-BALDOSA-MOPEDRO	M2	190.00	\$ 4,651.00	\$ 883,690.00
1.84	RENOVACION PISO BACHINPE-BALDOSA-MOPEDRO	M2	190.00	\$ 4,651.00	\$ 883,690.00
1.85	RENOVACION PISO BACHINPE-BALDOSA-MOPEDRO	M2	190.00	\$ 4,651.00	\$ 883,690.00
1.86	RENOVACION PISO BACHINPE-BALDOSA-MOPEDRO	M2	190.00	\$ 4,651.00	\$ 883,690.00
1.87	RENOVACION PISO BACHINPE-BALDOSA-MOPEDRO	M2	190.00	\$ 4,651.00	\$ 883,690.00
1.88	RENOVACION PISO BACHINPE-BALDOSA-MOPEDRO	M2	190.00	\$ 4,651.00	\$ 883,690.00
1.89	RENOVACION PISO BACHINPE-BALDOSA-MOPEDRO	M2	190.00	\$ 4,651.00	\$ 883,690.00
1.90	RENOVACION PISO BACHINPE-BALDOSA-MOPEDRO	M2	190.00	\$ 4,651.00	\$ 883,690.00
1.91	RENOVACION PISO BACHINPE-BALDOSA-MOPEDRO	M2	190.00	\$ 4,651.00	\$ 883,690.00
1.92	RENOVACION PISO BACHINPE-BALDOSA-MOPEDRO	M2	190.00	\$ 4,651.00	\$ 883,690.00
1.93	RENOVACION PISO BACHINPE-BALDOSA-MOPEDRO	M2	190.00	\$ 4,651.00	\$ 883,690.00
1.94	RENOVACION PISO BACHINPE-BALDOSA-MOPEDRO	M2	190.00	\$ 4,651.00	\$ 883,690.00
1.95	RENOVACION PISO BACHINPE-BALDOSA-MOPEDRO	M2	190.00	\$ 4,651.00	\$ 883,690.00
1.96	RENOVACION PISO BACHINPE-BALDOSA-MOPEDRO	M2	190.00	\$ 4,651.00	\$ 883,690.00
1.97	RENOVACION PISO BACHINPE-BALDOSA-MOPEDRO	M2	190.00	\$ 4,651.00	\$ 883,690.00
1.98	RENOVACION PISO BACHINPE-BALDOSA-MOPEDRO	M2	190.00	\$ 4,651.00	\$ 883,690.00
1.99	RENOVACION PISO BACHINPE-BALDOSA-MOPEDRO	M2	190.00	\$ 4,651.00	\$ 883,690.00
2.00	RENOVACION PISO BACHINPE-BALDOSA-MOPEDRO	M2	190.00	\$ 4,651.00	\$ 883,690.00
2.01	RENOVACION PISO BACHINPE-BALDOSA-MOPEDRO	M2	190.00	\$ 4,651.00	\$ 883,690.00
2.02	RENOVACION PISO BACHINPE-BALDOSA-MOPEDRO	M2	190.00	\$ 4,651.00	\$ 883,690.00
2.03	RENOVACION PISO BACHINPE-BALDOSA-MOPEDRO	M2	190.00	\$	

5) Las demás actividades que le sean asignadas.

Realicé fichas técnicas para proyecto de empréstito “100 sedes” de las siguientes Instituciones:

- IEO DECEPAZ SEDE PRINCIPAL
- IEO SANTA FE SEDE ESTADO DE PUERTO RICO

Fecha Elaboración: 8/09/2023

FICHA DIAGNOSTICO Y FORMULACION

Nombre Institución Educativa: INSTITUCION EDUCATIVA DECEPAZ SEDE PRINCIPAL			
Dirección: CALLE SAN MARCO		Municipio: LA FLORESTA	
Fuente Financiación: 100 SEDES		Duración Proyecto: Noventa y un (91) años	
Valor Obra: EQUIPAMIENTO BÁSICO Y OTRAS REQUISITOS ESPECÍFICOS Y REQUISITOS ESPECÍFICOS COMUNALES Y DE SERVICIOS		\$ 426,741,481	
Valor Subvención: Tercer y otros recursos recaudados locales (no asignados a cuenta de otro proyecto)		\$ 30,644,246	
Valor Mútuo: Costos de ejecución y otros recursos recaudados locales (no asignados a cuenta de otro proyecto) y RECURSOS DE SERVICIOS		\$ 488,385,727	
Objetivo general del proyecto: Mejoramiento de área escolar en la I.E. Santa Fe sede Estado de Puerto Rico de la Comuna 8			
Objetivo específico del proyecto: Proponer por separado edificaciones para el desarrollo de las actividades en la I.E. Santa Fe sede Estado de Puerto Rico de la Comuna 8			

UBICACIÓN DEL PROYECTO

Plano Localización General: 

Plano Particular: 

Plano Localización / Área de Intervención:

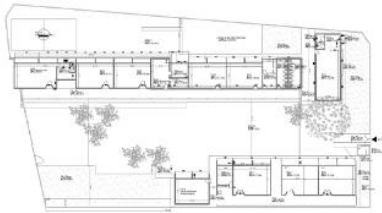



Fecha Elaboración: 9/09/2023

FICHA DIAGNOSTICO Y FORMULACION

Nombre Institución Educativa: INSTITUCION EDUCATIVA DECEPAZ SEDE PRINCIPAL			
Dirección: C/SA 104-1003-15		Municipio: DECEPAZ	
Fuente Financiación: 100 SEDES		Duración Proyecto: Sesenta y nueve (79) años	
Valor Obra: EQUIPAMIENTO BÁSICO Y OTRAS REQUISITOS ESPECÍFICOS Y REQUISITOS ESPECÍFICOS COMUNALES Y DE SERVICIOS		\$ 512,807,716	
Valor Subvención: Tercer y otros recursos recaudados locales (no asignados a cuenta de otro proyecto)		\$ 58,914,742	
Valor Mútuo: Costos de ejecución y otros recursos recaudados locales (no asignados a cuenta de otro proyecto) y RECURSOS DE SERVICIOS		\$ 581,722,458	
Objetivo general del proyecto: Mejoramiento de área escolar en la I.E. DECEPAZ sede principal de la Comuna 21			
Objetivo específico del proyecto: Proponer por separado edificaciones para el desarrollo de las actividades en la I.E. DECEPAZ sede principal de la Comuna 21			

UBICACIÓN DEL PROYECTO

Plano Localización General: 

Plano Particular: 

Plano Localización / Área de Intervención:

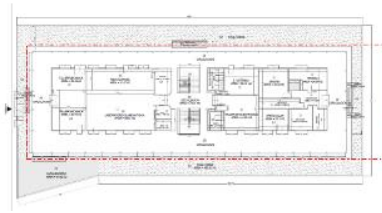

Atentamente,



MARIA ANGELICA ECHEVERRY ORTEGA
 C.C. No. 1.107.096.421 de Cali, Valle del Cauca
 Profesional Contratista